

GERÄTEERWEITERUNG MIT PFLEGEDIALOG

Produktblatt zu Produktnr. [000495]



GERÄTEERWEITERUNG MIT PFLEGEDIALOG

EINLEITUNG

Im Sinne einer optimalen Daten- und Prozessübernahme aus einem Altsystem nach IS-U/CCS ist es unter Umständen notwendig, EVU-spezifische Daten zum Gerät abzubilden, die der IS-U Standard nicht vorsieht oder die nur unzureichend in das Datenmodell integriert werden können. Dies trifft z. B. bei Migrationen aus SAP R/2 RIVA für Monteur und Installateur oder die Lage des Geräts mit Lagezusatz zu.

FUNKTIONSBESCHREIBUNG

Bei einem Geräteeinbau, -ausbau oder -wechsel wird über einen User-Exit ein Eingabe Popup zur Erfassung kundeneigener Daten erzeugt.

Das Erfassen von kundeneigenen Daten kann jederzeit mit geringem Aufwand um weitere Felder ergänzt werden und ist damit für alle besonderen Ausprägungen geeignet.



Abbildung 1: Erfassungs-Popup beim Geräteeinbau

Bei Übernahme der Daten läuft die Transaktion wie gewohnt weiter.

Durch Sichern des Geräteeinbaus werden die kundeneigenen Daten in eine Tabellenerweiterung zum Equipmentstammsatz geschrieben.

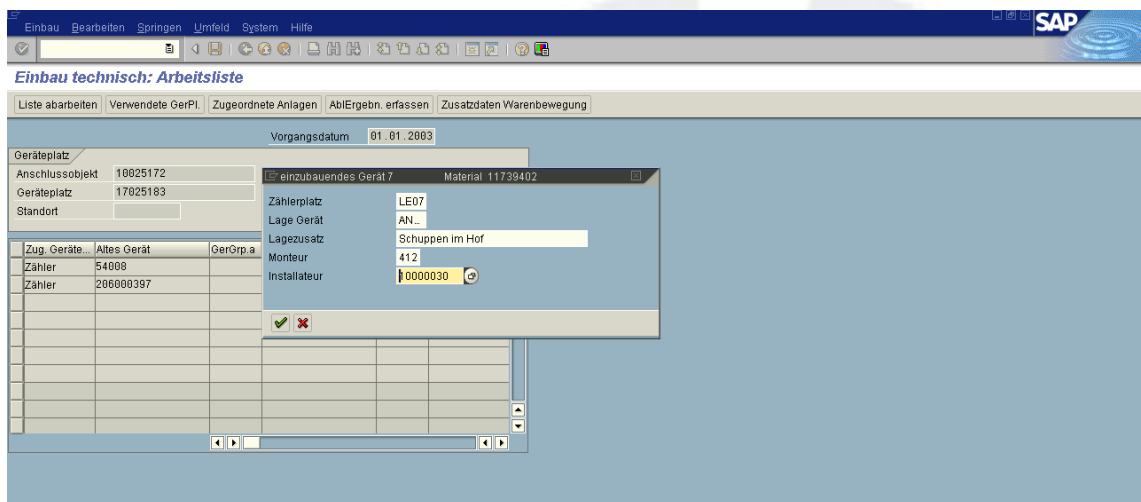

GERÄTEERWEITERUNG MIT PFLEGEDIALOG

Die Daten können über die Standardtransaktion IQ03 (Gerät anzeigen) angezeigt werden.



Abbildung 2: Anzeige Gerät mit kundeneigener Sicht

- Umlagerungsdatum und -grund sind sofort ersichtlich.
- Reklamationsgründe sind analog RIVA pflegbar.
- Bei einem Gerätewechsel werden die Daten auf das neue Gerät übertragen.



Abbildung 2.1: Umlagerungsgründe

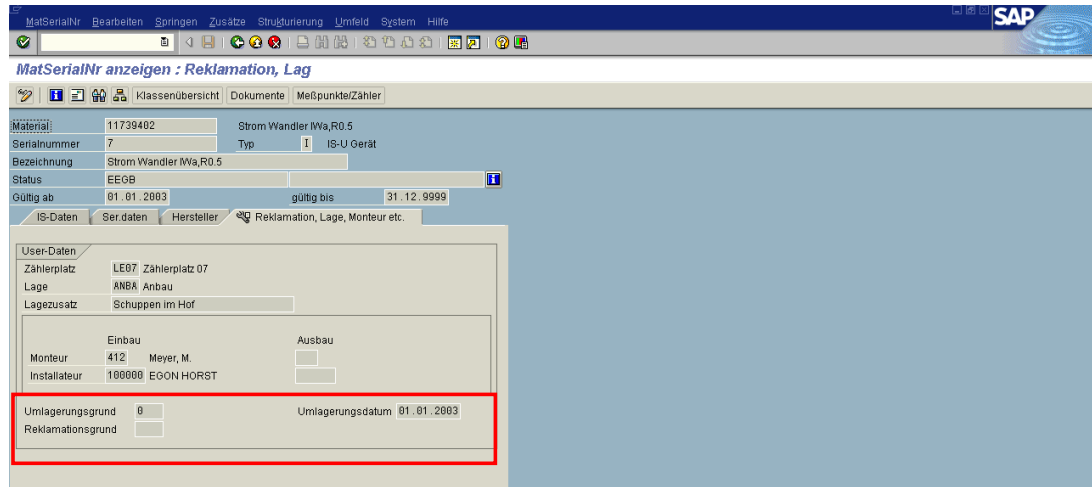

Abbildung 2.2: Reklamationsgründe

REFERENZEN

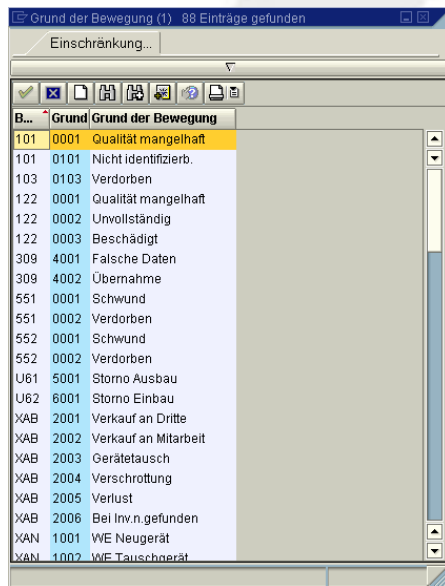
Das Add-On *Geräteerweiterung mit Pflegedialog* ist u. a. bei folgenden unserer Kunden im Einsatz: Energieversorgung Offenbach AG, Energieversorgung Leverkusen GmbH & Co. KG, Stadtwerke Krefeld AG, EnBW Energie Baden-Württemberg AG

(c) DSC GmbH - alle Rechte vorbehalten.

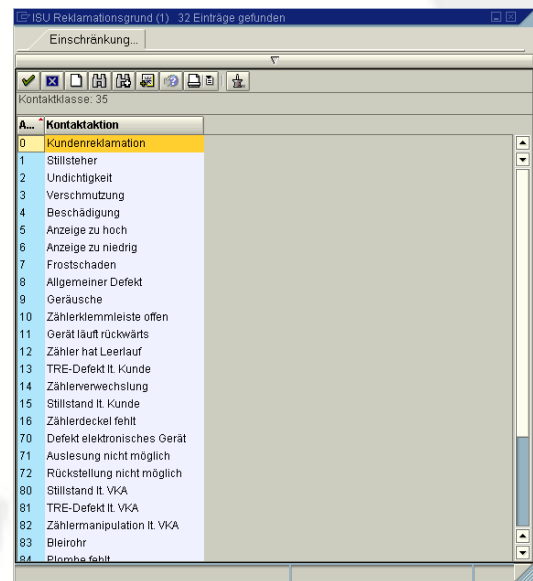



UNTERNEHMENSBERATUNG
UND SOFTWARE GMBH

DSC GmbH
Carl-Benz-Straße 16 a
D-69198 Schriesheim
Telefon +49 6203 6941-0
Telefax +49 6203 6941-941
info@dsc-gmbh.com
www.dsc-gmbh.com

